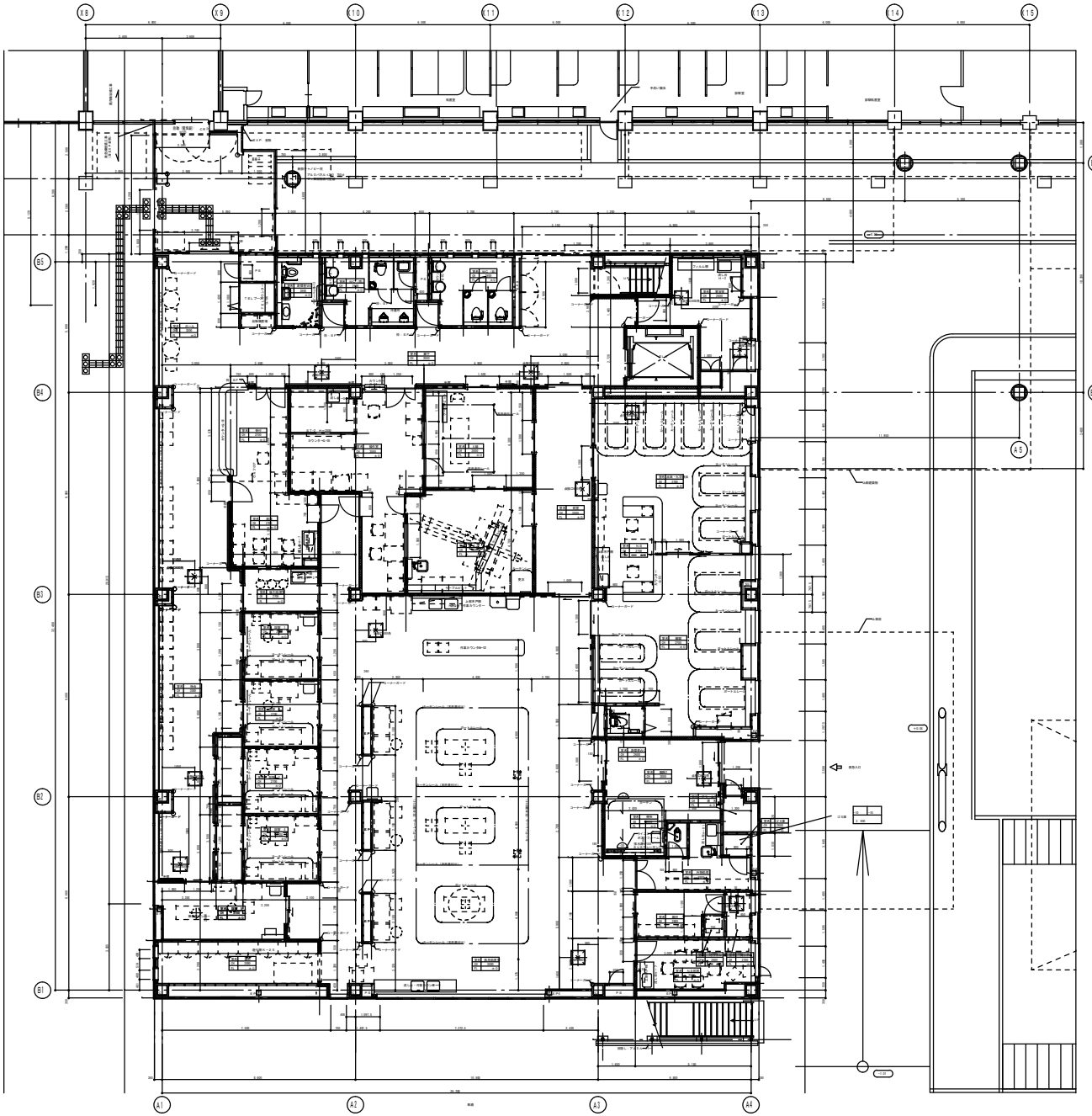

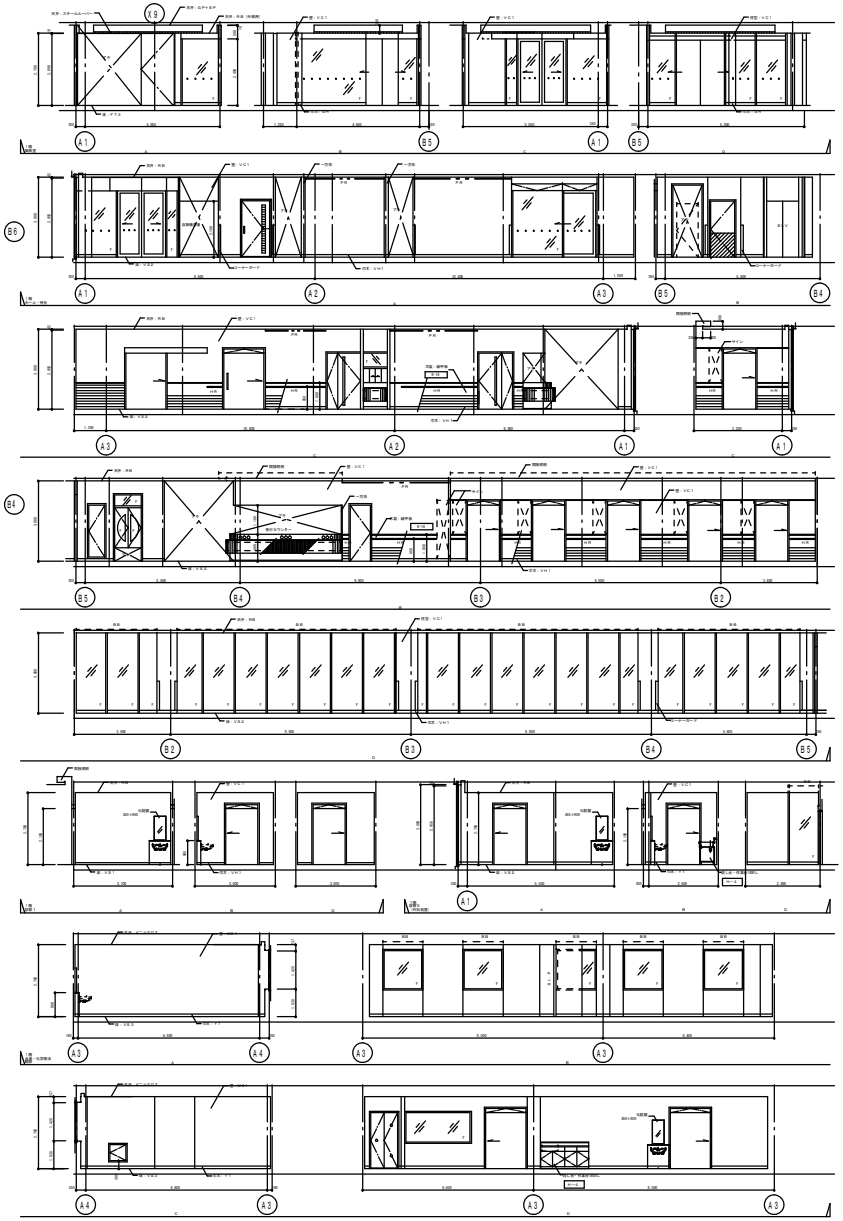

		市立島田市民病院救急センター	1階平面詳細図	
			1：100（A１）	

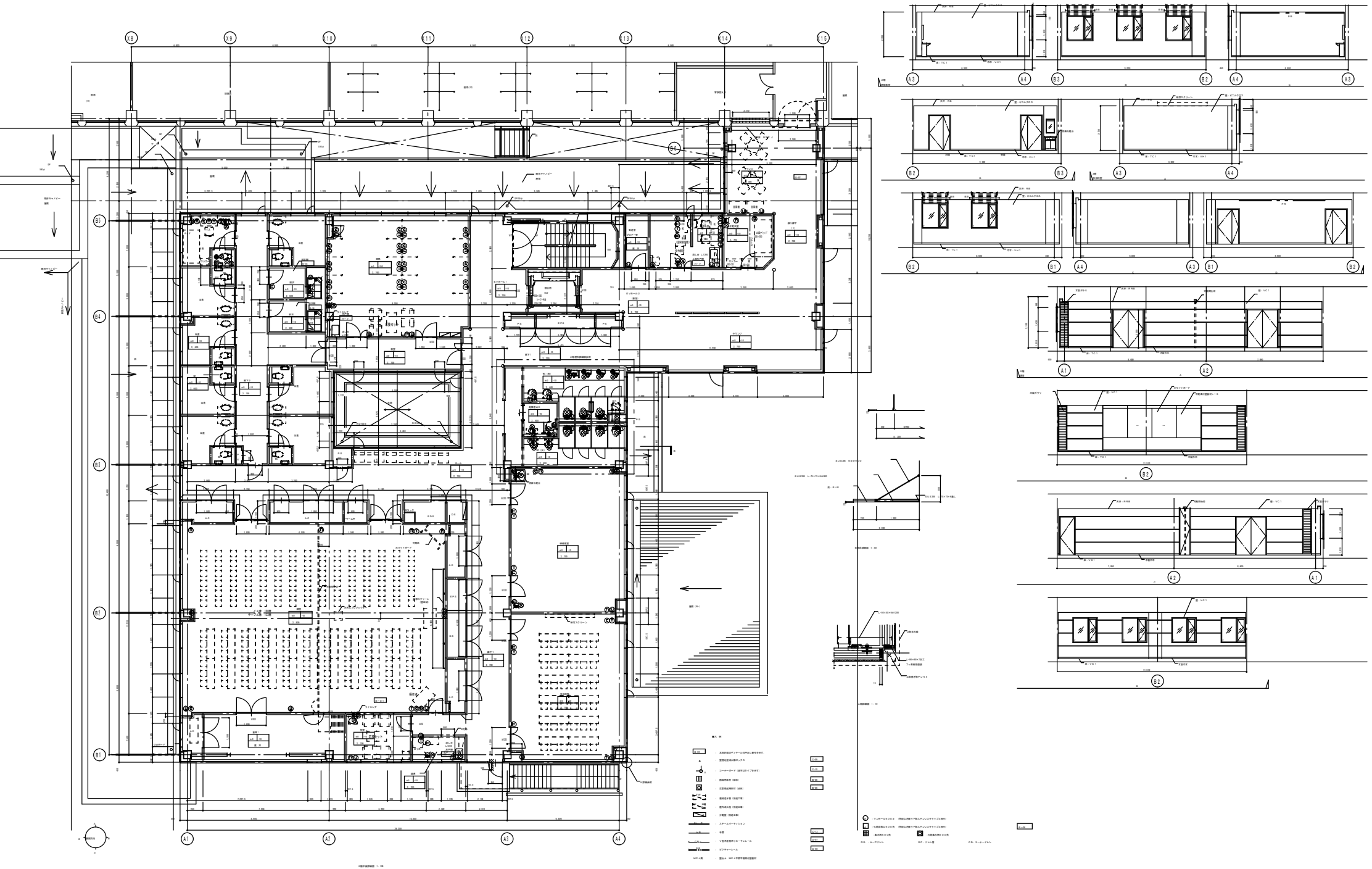

新 図	13.12.22	訂 正	特 記	市立島田市民病院救急センター	図 面 内 容 2階平面詳細図
製 図	13.12.16		平面		図 面 番 号
			中間		縮 尺 1：100（A 1）

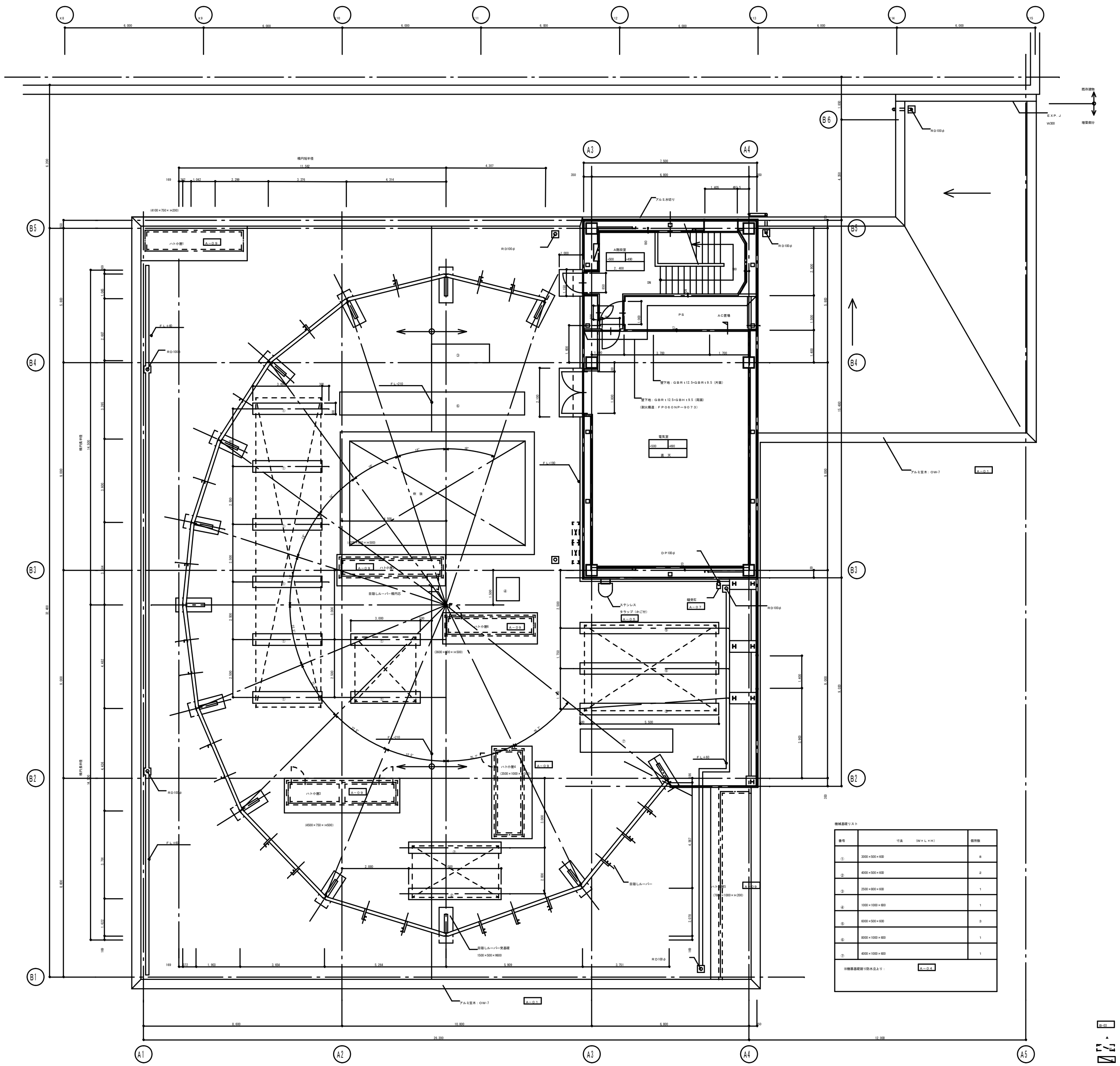

機械基礎リスト

番号	寸法　(W×L×H)	個所数
①	3000×500×600	8
②	4000×500×600	2
③	2500×800×600	1
④	1000×1000×600	1
⑤	6000×500×600	3
⑥	8000×1000×600	1
⑦	4000×1000×600	1

※機器基礎廻り防水立上り：A－04

■凡　例

B-03 ：本設計図のディテールの呼出し番号を示す．

▲ ：壁埋込型消火器ボックス

：屋内消火栓（別途工事）

：分電盤（別途工事）

C-09

３階平面詳細図　1：100

検　図	'03.12.22
製　図	'03.12.15

訂　正

特　記

EVホール / 室名 / 床仕上レベル ±0 / -10 スラブレベル / 2，500 天井高

※基準レベル：FL

・３階壁下地は特記なき限り、GB-Rt12.5+t9.5とする。

・３階柱型下地は特記なき限り、GB－Ｆｔ21とする。
（耐火被覆　１時間耐火ＦＰ０６０ＣＮ－９１６９）

市立島田市民病院救急センター

図面内容：３階平面詳細図

縮尺：1：100（Ａ１）

図面番号

枚ノ内

区分